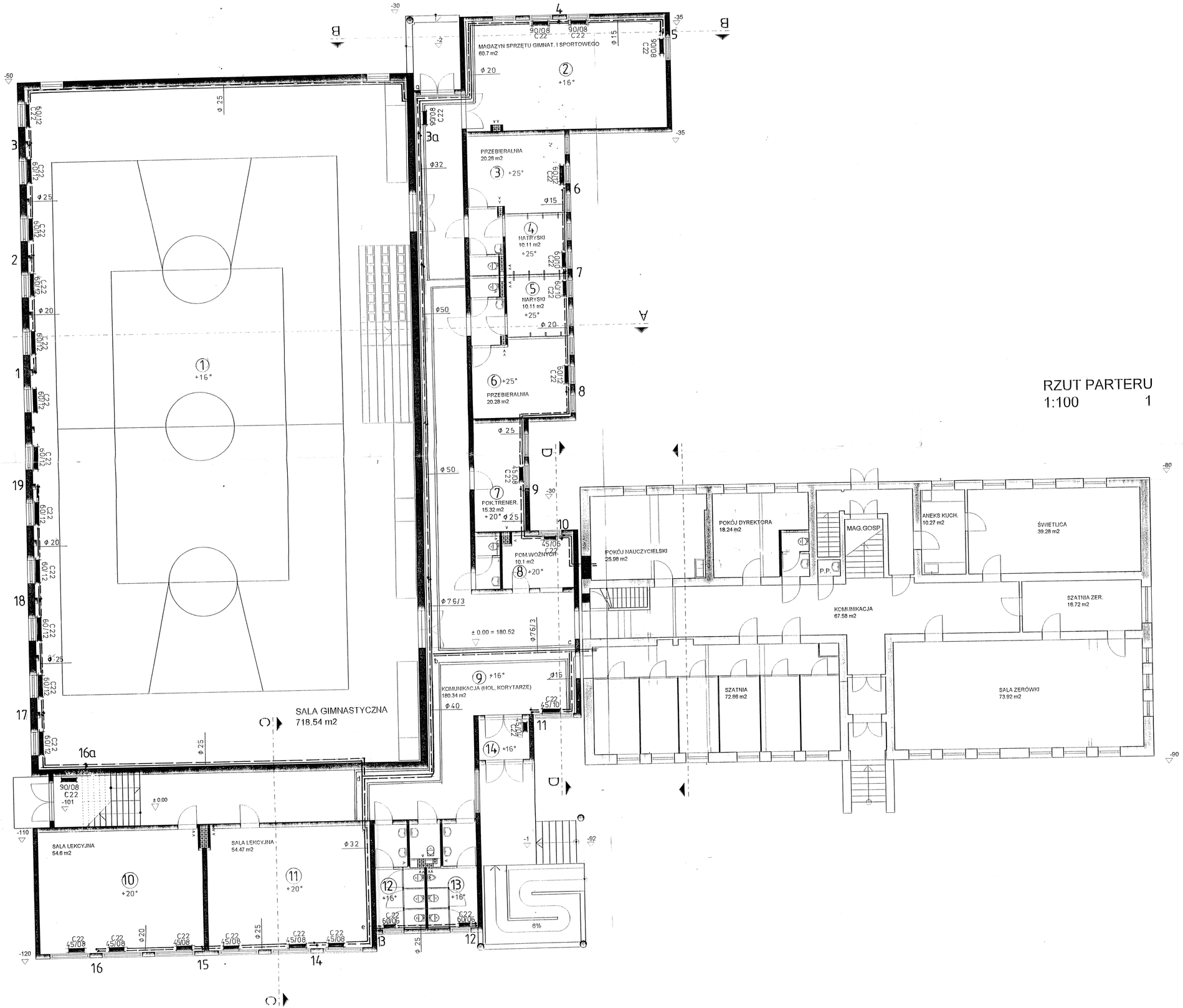

RZUT PARTERU
1:100 1

Instalacja co

Projekt:	Budowlano - wykonawczy rozbudowy Szkoły Podstawowej w Małęczynie - Sala gimnastyczna.
Inwestor:	Zespół Ekonomiczno - Administracyjny Szkół w Gozdz 26-634 Gózd ul.Radomska 7
Architekt:	Pracownia Projektowa Jerzy Łyjek 26-600 Radom ul.Jagiellońska 2 m 20
Nazwa pliku:	MAŁĘCZYN 9 - PB- Inst.
Skala: 1 : 100	Data: 2005-06-04 / Parter
inż. J.R. Łochowski upr. 139/KL/71	rys. 1