

RZUT I PIĘTRA - ELEMENTY ŻELBETOWE

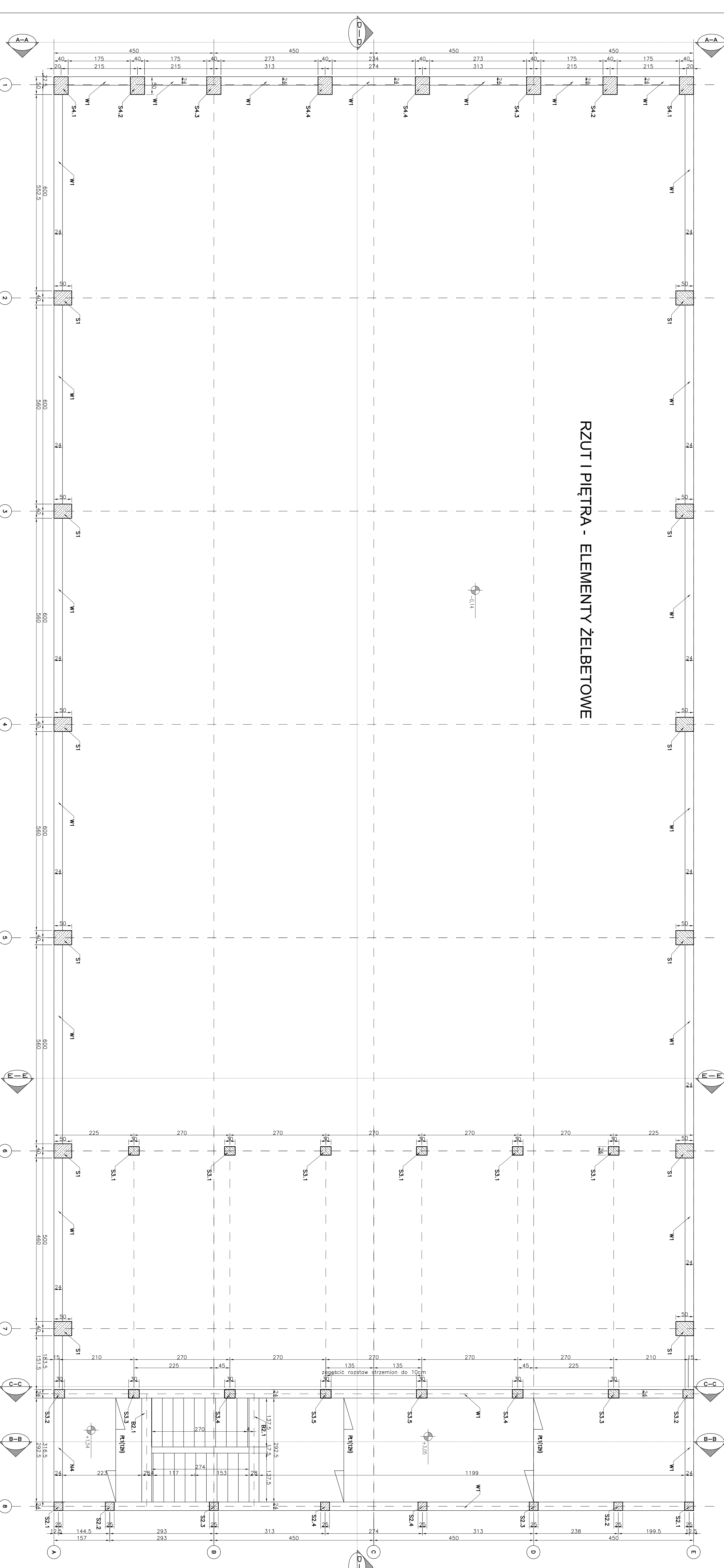

MATERIAŁY:

- Beton B 30
- Stal AIIIIN zbrojenie główne
- Stal AII strzemiona i pręty rozdzielcze

UWAGI:

- Beton z certyfikatem wykuwni
- Stal z ośmiem hultniczym
- Projekt stanowi podstawę do opracowania proj. warsztatowego
- Rozpościć łącznice z opisem technicznym
- Pozostomy i przebiecia ustalić z projektami branżowymi.

wymiary w [cm]

<p>mp project  mirosław pacek</p> <p>MP PROJECT Mirosław Pacek ul. Bałucka 134 30-149 KRAKÓW tel.: + 48 12 6618235 fax.: + 48 12 6618236 email: biuro@mpproject.pl</p>		<p>Nazwa inwestycji: HALA WIDOWISKOWO-SPORTOWA 18,0 x 40,0</p>	
<p>Investor: KONSTRUKCJE</p> <p>Adres inwestycji: PROJEKT BUDOWLANY</p>		<p>Data realizacji:</p>	
<p>Projektant: KONSTRUKCJE</p> <p>Projektant odpowiedzialny: PROJEKT BUDOWLANY</p>		<p>Data realizacji:</p>	
<p>Autor projektu: MP</p> <p>Projektant: MP</p> <p>Projektant odpowiedzialny: MP</p>		<p>Data realizacji: 12.2009</p>	
<p>Wzrostki: MP</p> <p>Projektant: MP</p> <p>Projektant odpowiedzialny: MP</p>		<p>Data realizacji: 12.2009</p>	
<p>Opis: MP</p> <p>Projektant: MP</p> <p>Projektant odpowiedzialny: MP</p>		<p>Data realizacji: 12.2009</p>	
<p>Nazwa rysunku: K-09</p>		<p>Skala: 1:50</p>	