

Kwiatka Królewska PSP

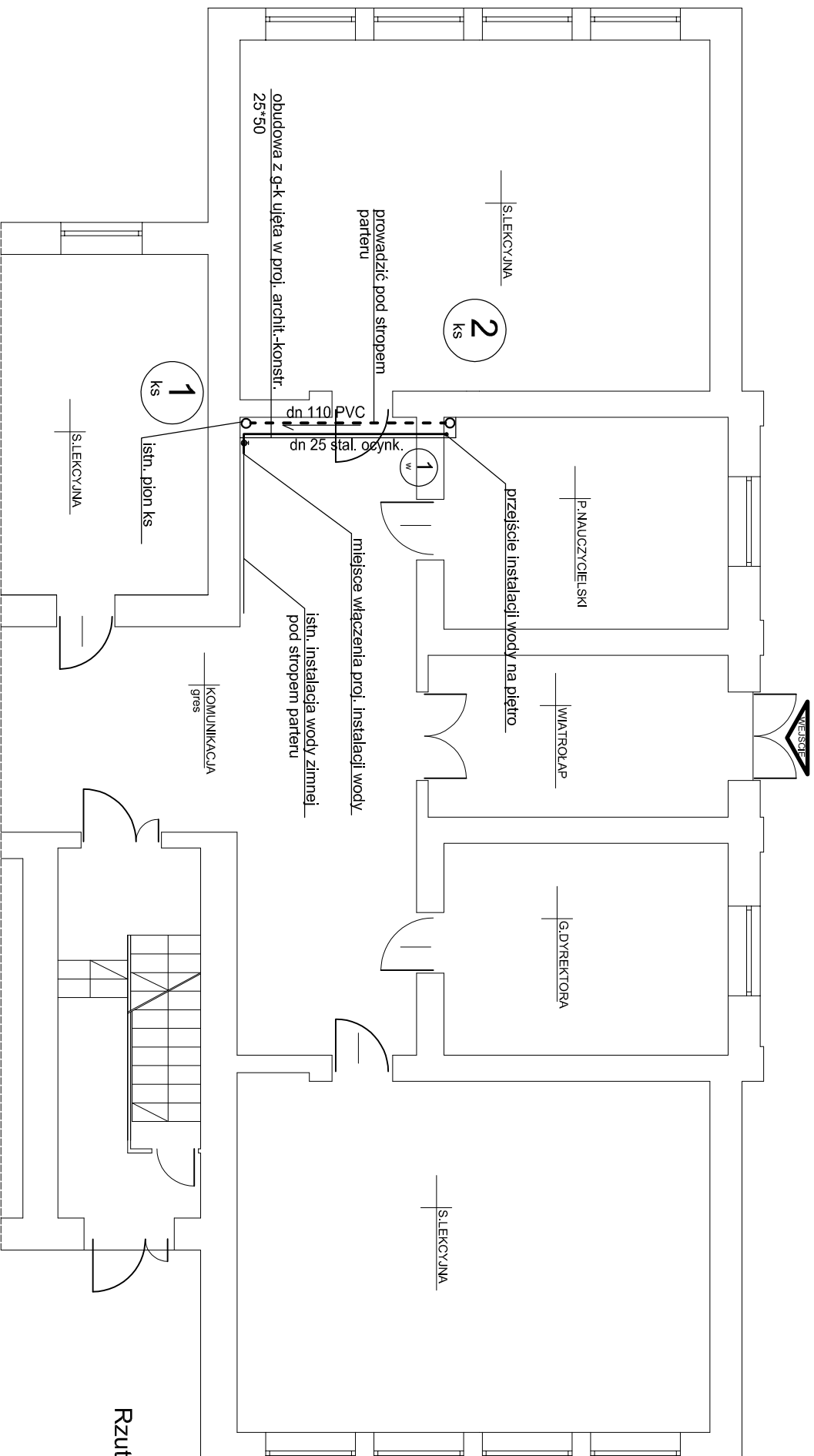

Rzut parteru

|   |  |   |  |
|---|--|---|--|
| JEDNOSTWA PROJEKTOWA  |  | Dorota Jęczyńska  |  |
| <b>ART - DOR</b><br>USŁUGI PROJEKTOWE   |  | 26-600 Radom, ul. Szczawińskiego 6/15<br>NIP 796 136 52 03, tel. 48 360 60 66<br>e-mail: jeczynska1@op.pl |  |
| OBIEKT PSP w Kwiatce, dz. 405, gm. Gózd   |  |   |  |
| Remont pomieszczeń dydaktycznych i sanitariatów na I piętrze wraz z kl. sch. prowadzącą do tych pom.  |  |   |  |
| TEMAT RYSUNKU   |  | WEWN. INSTAL. WOD.-KAN. I C.W.  |  |
| <b>RZUT PARTERU</b>   |  | DATA<br>11.2015   |  |
| PROJEKTOWAŁ   |  | mgr inż. Agata Głogóń   |  |
| Uprawnienia budowlane do projektowania bez ograniczeń w specjalności instalacyjnej w zakresie sieci, instalacji i urządzeń sanitarnych<br>Nr ewid. MAZ/0058/POOS/03 |  | SKALA:<br>1:100   |  |
|   |  | NR RYS.<br><b>2.</b>  |  |