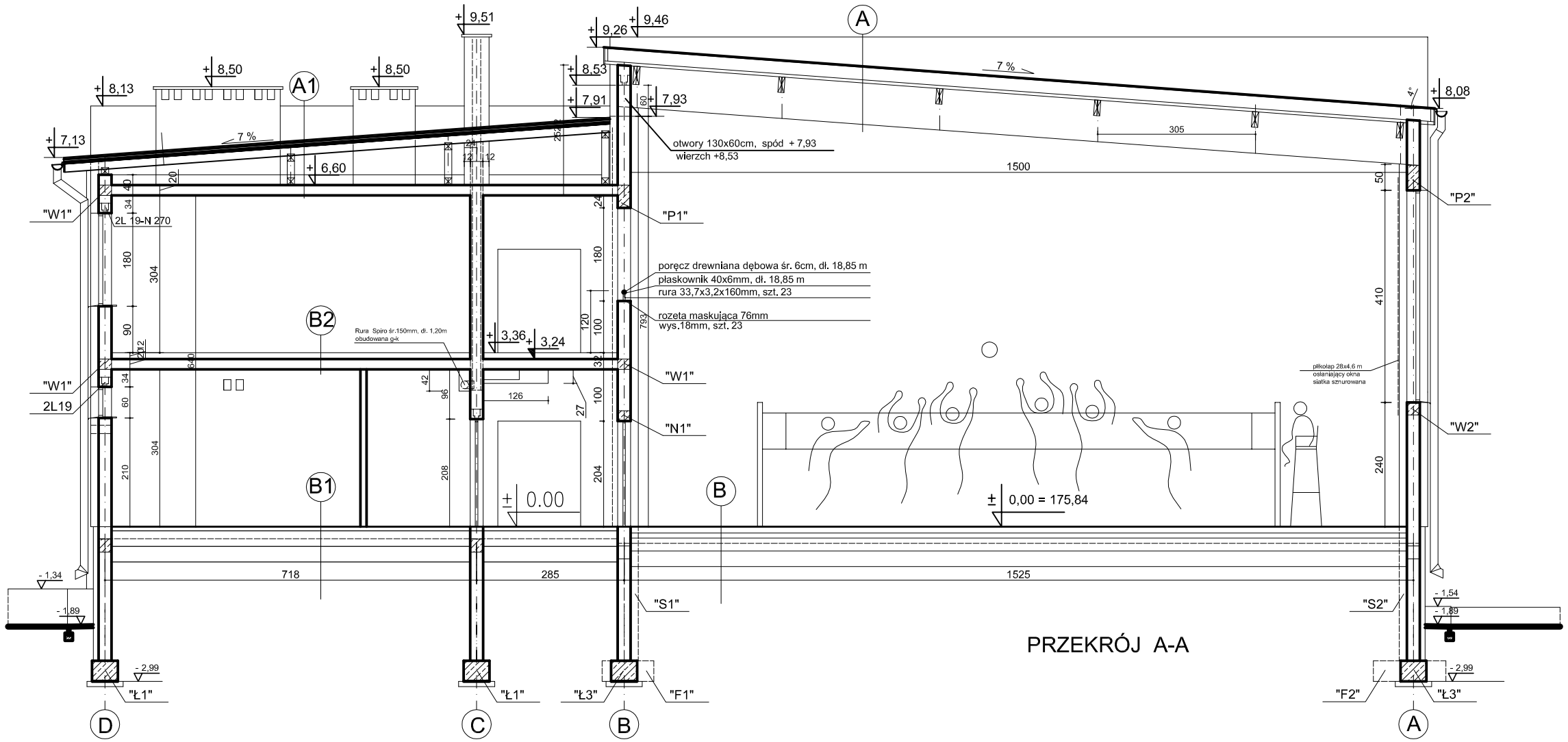

A. DACH SALI GIMNASTYCZNEJ
płyty warstwowe dachowe np. KINGSPAN KS 1000 RW rdzeń IPN grub. 160 mm
konstrukcja dachu z dźwigarów i płatwi z drewna klejonego wg proj. konstrukcji

A1. DACH NAD ZAPLECZEM
blacha trapezowa powlekana
łaty 6x4 cm co 30 cm
kontrłaty
1 x papa izolacyjna
deskowanie pełne grub. 2,5 cm
krokwie 8x16cm
pustka
gładź betonowa grub. 4,5 cm dylatowana, zbrojona siatką stalową
styropian twardy EPS-100 grub. 20 cm
folia PE izolacyjna grub. 0,2 mm
strop wylewany grub. 20 cm
tynk wap.-cem. grub. 2cm

B. POSADZKA SALI SPORTOWEJ NA GRUNCIE
nawierzchnia sportowa grub. 7 mm
podłoga wentylowana na ruszcie drewnianym sytemowym grub. 10-12 cm
folia PE hydroizolacyjna grub. 0,2 mm
beton B-20 grub. 10 cm zatarty na gładko, dylatowany
folia PE hydroizolacyjna grub. 0,2 mm
styropian twardy EPS-100 grub. 15 cm
papa fundamentowa SBS np. ICOPAL grub. 3,2 mm zgrzewana
lepik np. Icopal SBS
beton B-15 grub. 15 cm zatarty na gładko
piasek ubijany warstwami grub. 30 cm
grunt nośny

B1. POSADZKI NA GRUNCIE
wykładzina pcv bezspoinowa grub. 2 mm (pom. suche)
płytki gresu grub. 8 mm (pom. mokre) na foli jn.
folia w płynie hydroizolacja grub. 2 mm z wywinięciem na ściany min. 0,2 m
masa samopoziomująca grub. 5 mm
gładź betonowa grub. 7 cm dylatowana, zbrojona siatką stalową
folia PE izolacyjna grub. 0,2 mm
styropian twardy EPS-100 grub. 15 cm
papa fundamentowa SBS np. ICOPAL grub. 3,2 mm zgrzewana
lepik np. Icopal SBS
beton B-15 grub. 15 cm zatarty na gładko
piasek ubijany warstwami grub. 30 cm
grunt nośny

B2. POSADZKI NA STROPIE
wykładzina pcv bezspoinowa grub. 2 mm (pom. suche)
płytki gresu grub. 8 mm (pom. mokre) na foli jn.
folia w płynie hydroizolacja grub. 2 mm z wywinięciem na ściany min. 0,2 m
masa samopoziomująca grub. 5 mm
gładź betonowa grub. 6 cm dylatowana, zbrojona siatką stalową
styropian akustyczny grub. 5 cm
folia PE izolacyjna grub. 0,2 mm klejona na zakład
strop wylewany grub. 20 cm
tynk wap.-cem. grub. 2cm

Z. ŚCIANA FUNDAMENTOWA ZEWNĘTRZNA
tynk cienkowarstwowy strukturalny ponad terenem / od zewnątrz /
styropian XP lub styrodur grub. 10 cm
lepik np. Icopal SBS dwie warstwy
grunt np. Icopal SBS na rapówce
bloczki betonowe B-20 grub. 25cm
grunt np. Icopal SBS na rapówce
lepik np. Icopal SBS dwie warstwy

S. ŚCIANA OSŁONOWA
tynk cienkowarstwowy 1,5 mm / od zewnątrz /
styropian EPS-70 grub. 15 cm
pustak szczelinowy ceramiczny grub. 25cm
tynk wap.-cem. grub. 2cm

JEDNOSTKA PROJEKTOWA

ART - DOR
USŁUGI PROJEKTOWE

Dorota Jączyńska
26-600 Radom, ul. Szczawińskiego 6/15
NIP 796 136 52 03, tel. 48 360 60 66
e-mail: jaczynska1@op.pl

OBIEKT	Projekt budowlany Sala gimnastyczna z zapleczem dobudowana do PSP w Klwatce Królewskiej, dz. nr 405		
TEMAT RYSUNKU	**PRZEKRÓJ A-A**		
PROJEKTOWAŁ:	mgr inż. arch. Dorota Jączyńska	UPR. BUDOWLANE DO PROJEKTOWANIA BEZ OGRANICZEŃ W SPECJALNOŚCI ARCHITEKTONICZNEJ NR EWID. 157/92	DATA 11.2017 SKALA: 1:100
SPRAWDZIŁ:	mgr inż. arch. Jadwiga Klimkiewicz	UPR. BUDOWLANE DO PROJEKTOWANIA BEZ OGRANICZEŃ W SPECJALNOŚCI ARCHITEKTONICZNEJ NR EWID. UAN/173/87	NR RYS. 6.